

- P1' POSADZKA NA GRUNCIE**
 Płytki gresowe na folii przeciwwilgociowej w płynie /
 / Panele do ogrzewania podłogowego 2 cm
 Podkład betonowy zbrojony min. 5cm- spadek 2%
 Folia PE
 Styropian 8cm
 Płyta betonowa zbrojona siatką 10cm
 Piasek zagęszczony 20 cm
- Z1 ŚCIANY ZEWNĘTRZNE NA PARTERZE - COKÓL**
 Płytki klinkierowe
 Termoizolacja ze styropianu 12/15cm
 Pustak ceramiczny Poroton 24cm
 Tynk wewnętrzny
- Z2 ŚCIANY ZEWNĘTRZNE**
 Tynk cienkowarstwowy/deska impregnowana
 Termoizolacja ze styropianu 12/15cm
 Pustak ceramiczny Poroton 24cm
 Tynk wewnętrzny
- D1 POŁAĆ DACHOWA**
 Dachówka ceramiczna 4x5 cm
 Łaty 3x5 cm
 Kontrłaty
 Wiatroizolacja
 Wiązary dachowe / Krokwie
 Podbitka drewniana
- S2 SUFIT PODWIESZANY**
 Wełna mineralna między el. konstrukcji 20 cm
 Konstrukcja do zawieszenia 5cm
 Płyty g-k 1,25 cm

**POWIERZCHNIA
 UŻYTKOWA GARAŻU: 23,07m²**

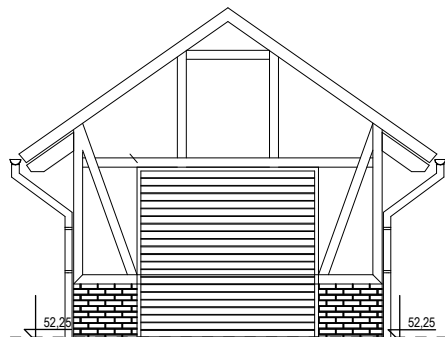

ELEWACJA FRONTOWA

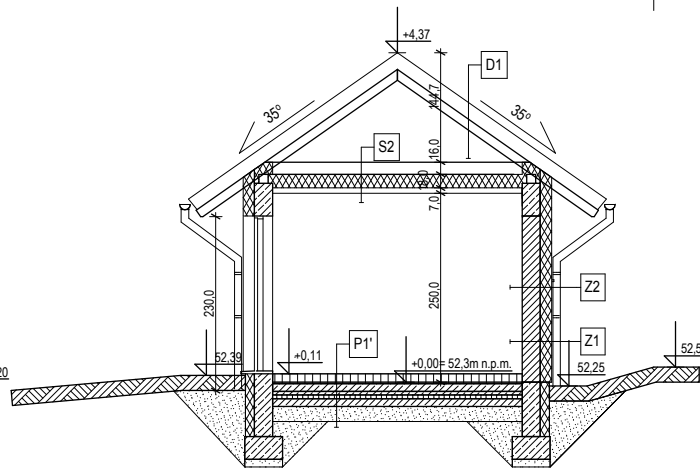

PRZEKRÓJ D-D

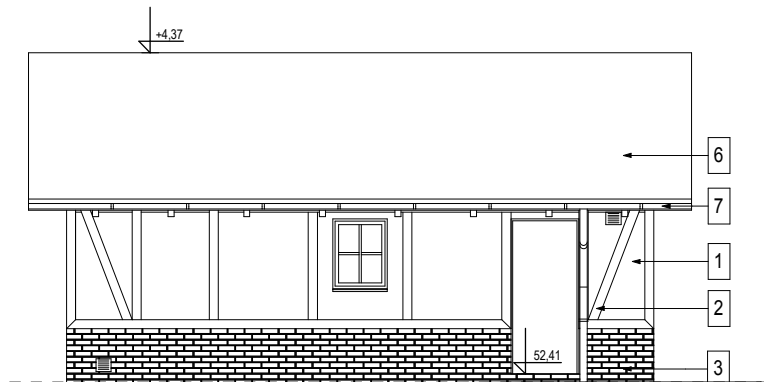

ELEWACJA BOCZNA

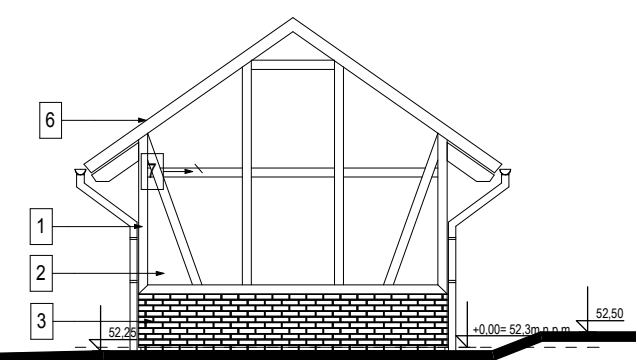

ELEWACJA OGRODOWA

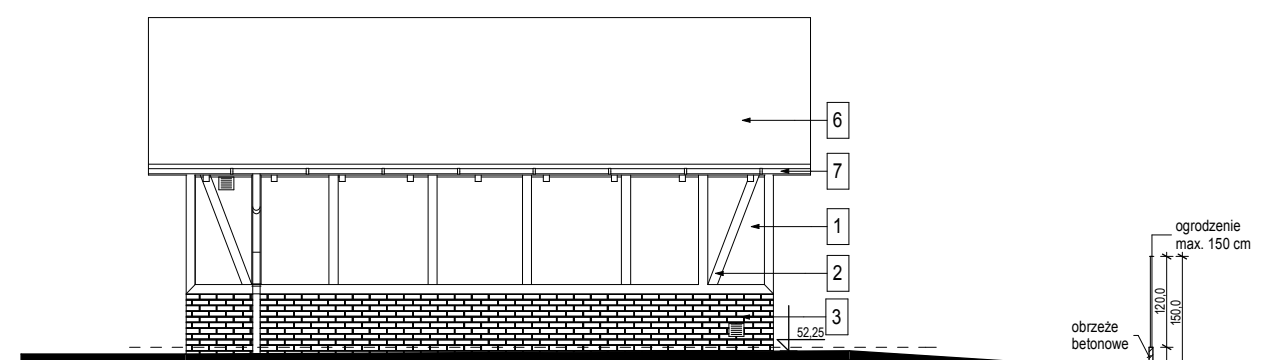

ELEWACJA BOCZNA

- KOLORY:**
 1 - BIAŁY - TYNK CIENKOWARSTWOWY
 2 - BRAZ - ELEMENTY KONSTRUKCJI SZACHULCOWEJ
 3 - BRAZ - PŁYTKI KLINKIEROWE
 4 - BRAZ - OKNA
 5 - BRAZ - DRZWI I BRAMY
 6 - DACHÓWKA - CZERWONO-BRAZOWA LUB BRAZOWA
 7 - BRAZ (OBRÓBKA BLACHARSKA I ORYNNOWANIE)

GARAŻ B

UWAGA: 1. WSZYSTKIE WYMIARY SPRAWDZIĆ NA PLACU BUDOWY

| | |
|-----------------------|--|
| jednostka projektowa: | PRACOWNIA PROJEKTOWA ANNA DĄBROWSKA ul. Żółkiewskiego 3/21, 70-345 Szczecin, tel. 604 25 98 29 / 091 8 511 520 |
| branża: | ARCHITEKTURA projekt budowlany |
| faza: | BUDOWA BUDYNKU MIESZKALNEGO JEDNORODZINNEGO DWULOKALOWEGO, DWÓCH BUDYNKÓW GARAŻOWYCH ORAZ NIEZBEDNEJ INFRASTRUKTURY ZEWNĘTRZNEJ I ZAGOSPODAROWANIA TERENU |
| temat: | BUDOWA BUDYNKU MIESZKALNEGO JEDNORODZINNEGO DWULOKALOWEGO, DWÓCH BUDYNKÓW GARAŻOWYCH ORAZ NIEZBEDNEJ INFRASTRUKTURY ZEWNĘTRZNEJ I ZAGOSPODAROWANIA TERENU |
| lokalizacja: | SIADŁO GÓRNE, dz nr 72/4, ob. 0016 Siadło Górne |
| inwestor: | Anna Szulc, ul. Cukrowa 31/4, 71-004 Szczecin, prowadząca działalność gospodarczą pod nazwą Anna Szulc, ul. Cukrowa 31/4, 71-004 Szczecin |
| PROJEKT | |
| projektowała: | mgr inż. arch. ANNA A. DĄBROWSKA upr. bud. 3/ZPOIA/OKK/2011 |
| opracowała: | mgr inż. arch. EWELINA MIKULSKA |
| tytuł rysunku: | RZUTY, PRZEKROJE I ELEWACJE BUDYNKU GARAŻOWEGO B |
| rys. nr. | 07/a |
| data: | GRUDZIEŃ 2013 r. |
| skala: | 1:100 |