HANDWIT
nieruchomości
SP. Z O.O. SP.K.
ul. Gen. Dąbrowskiego 28-31
70-100 Szczecin

BIURO SPRZEDAŻY
ul. Welecka 22e
72-006 Mierzyn

Międzyzdroje ul.Promenada Gwiazd 14
BUDYNEK MIESZKALNO - USŁUGOWY

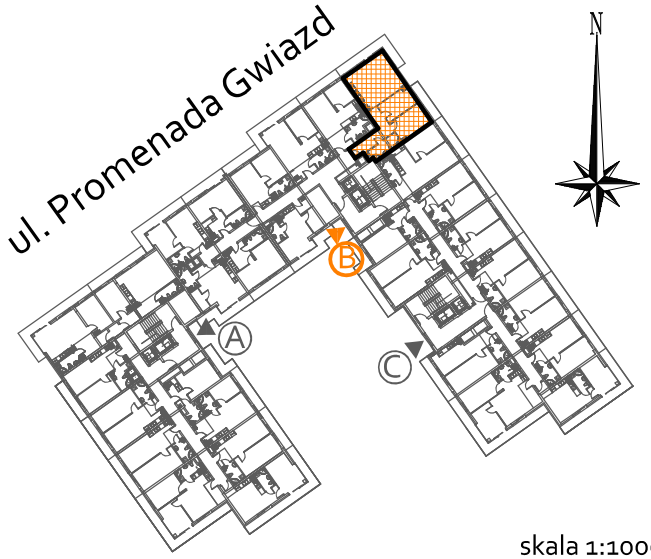

skala 1:1000

Klatka	**B**
Piętro	**VIII**
Numer mieszkania	**79**

1	przedpokój	13,73
2	pokój	14,23
3	pokój	12,42
4	pokój dzienny+ aneks. kuchenny	34,15
5	łazienka	7,40
6	ściany działowe z możliwością aranżacji	1,54
Powierzchnia		**83,47 m2**
	+ balkon	13,77
	+ balkon	6,76

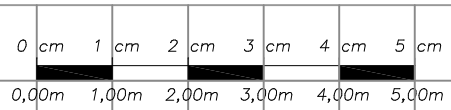

skala 1:100

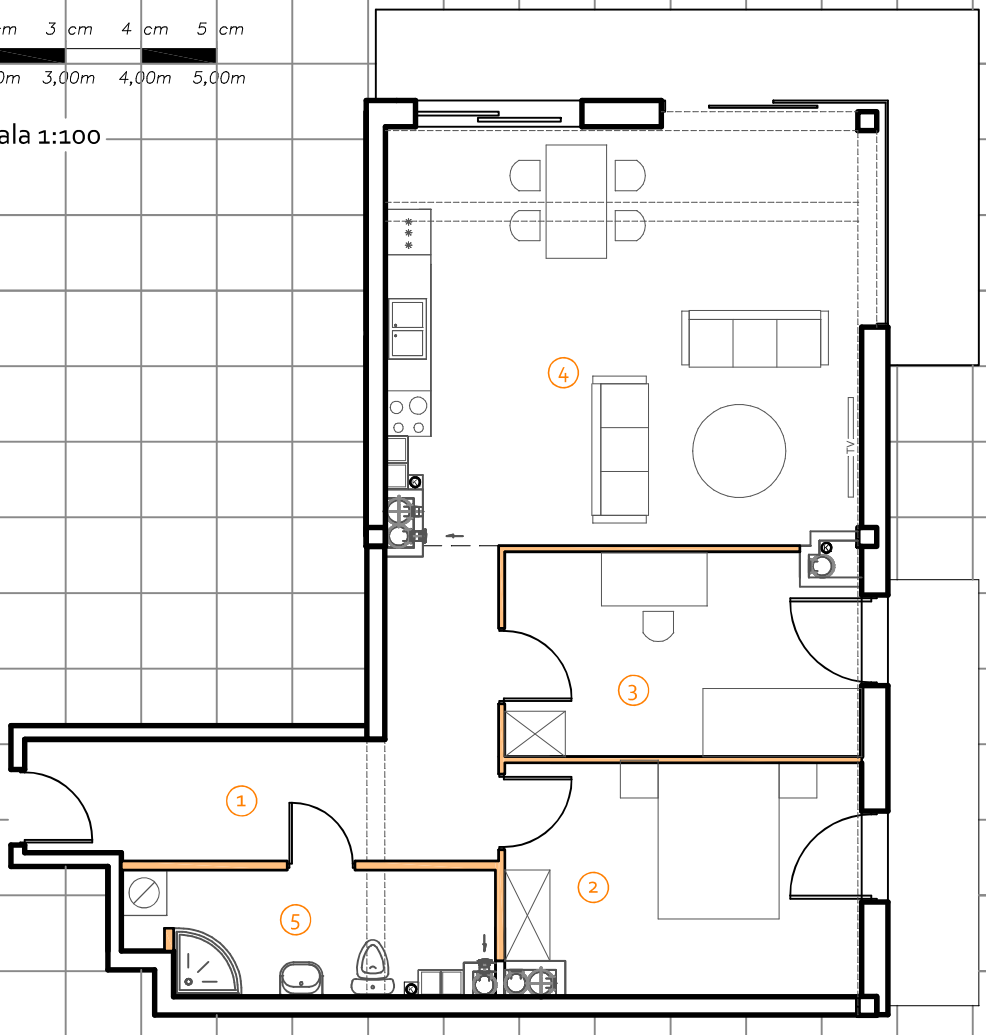

ściany nierozbieralne ściany z możliwością aranżacji

POWIERZCHNIE ZGODNIE Z NORMĄ PN-ISO 9836-1997 - do powierzchni wliczono powierzchnie zajęte przez ściany działowe nadające się do demontażu

Projekt mieszkania może ulec niewielkim zmianom w trakcie realizacji budynku