HANDWIT
nieruchomości
SP. Z O.O. SP.K.
ul. Gen. Dąbrowskiego 28-31
70-100 Szczecin

BIURO SPRZEDAŻY
ul. Welecka 22e
72-006 Mierzyn

Międzyzdroje ul.Promenada Gwiazd 14
BUDYNEK MIESZKALNO - USŁUGOWY

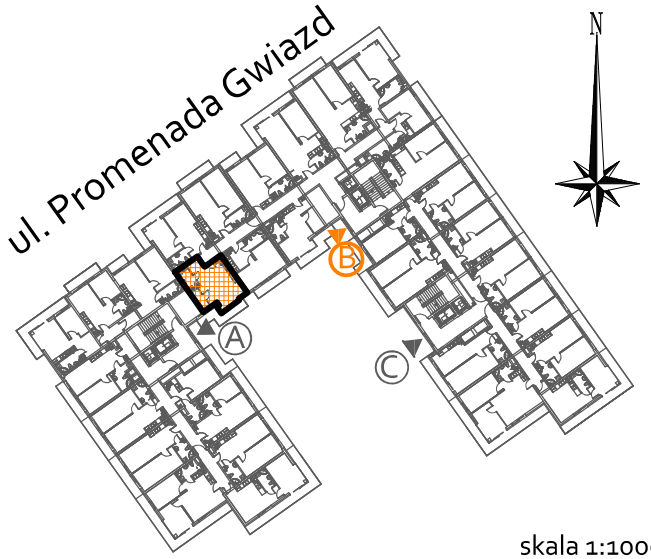

skala 1:1000

Klatka		**B**
Piętro		**V**
Numer mieszkania		**43**
1	przedpokój	6,27
2	pokój dzienny+ aneks kuchenny	23,68
3	pokój	14,53
4	łazienka	5,14
5	ściany działowe z możliwością aranżacji	0,56
Powierzchnia		**50,18 m2**
	+ balkon	9,51

0,00m 1,00m 2,00m 3,00m 4,00m 5,00m

skala 1:100

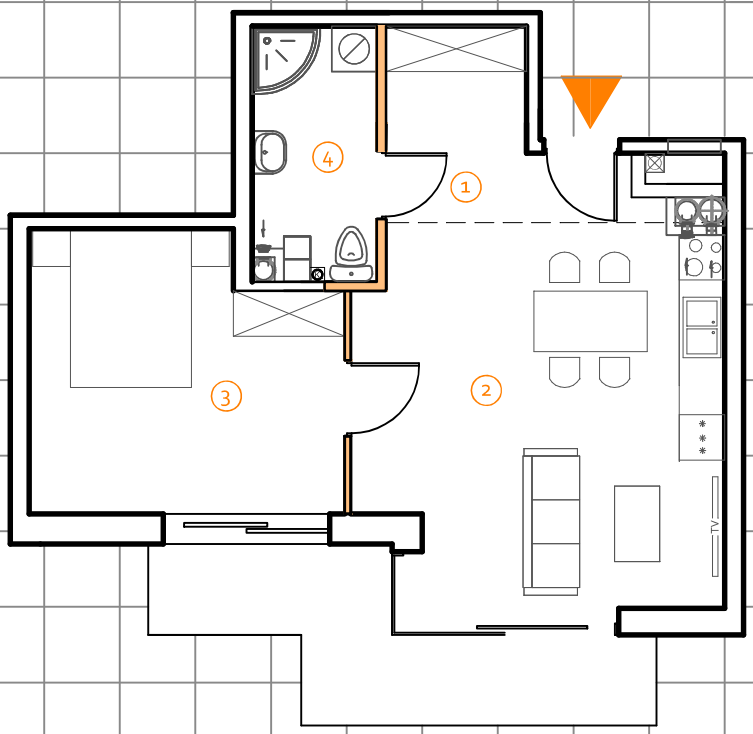

ściany nierozbieralne ściany z możliwością aranżacji

POWIERZCHNIE ZGODNIE Z NORMĄ PN-ISO 9836-1997 - do powierzchni wliczono powierzchnie zajęte przez ściany działowe nadające się do demontażu

Projekt mieszkania może ulec niewielkim zmianom w trakcie realizacji budynku